Otto Schneider
Papers

Prints 17

Plessner, Jacob

19.5

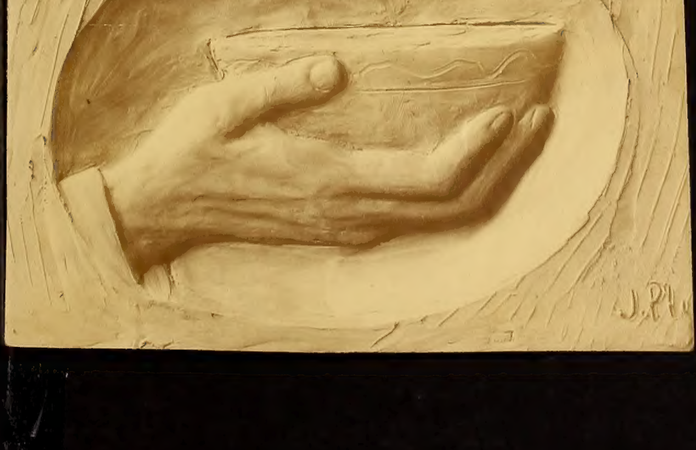

J. PLESSNER
BILDHAUER
BERLIN N.W. 23
BRÜCKEN-ALLEE 31.

Figur vom Kinderschutzbrunnen

1911

J. PLESSNER
BILDHAUER
BERLIN N.W. 23
BRÜCKEN-ALLEE 31.

Kinderporträt

1911

ca ½ lebensgross

Plessner

Detail vom Grabmal

Dr. Gustav Bratt-

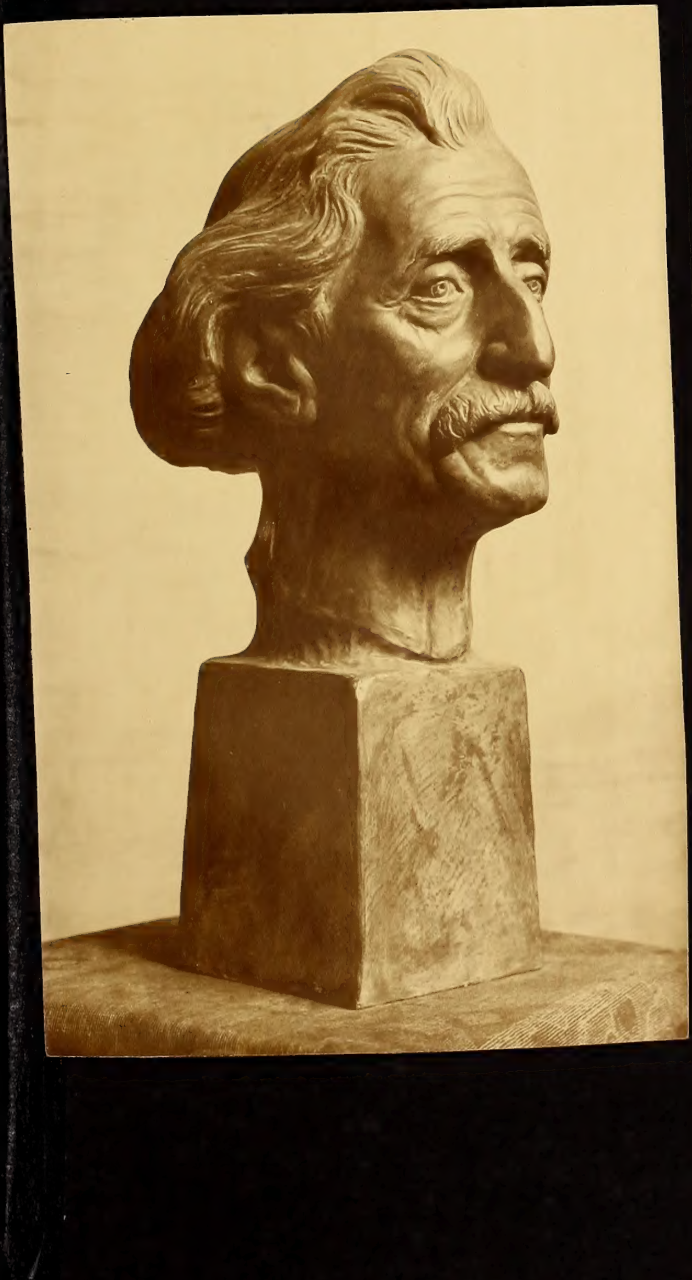

J. PLESSNER
BILDHAUER
BERLIN N.W. 23
BRÜCKEN-ALLEE 31.

1914
Schreibtisch
oben

SATRAP.PHOTO

J. PLESSNER
BILDHAUER
BERLIN N.W. 23
BRÜCKEN-ALLEE 31.

Dr. Arthur Kahn

1923

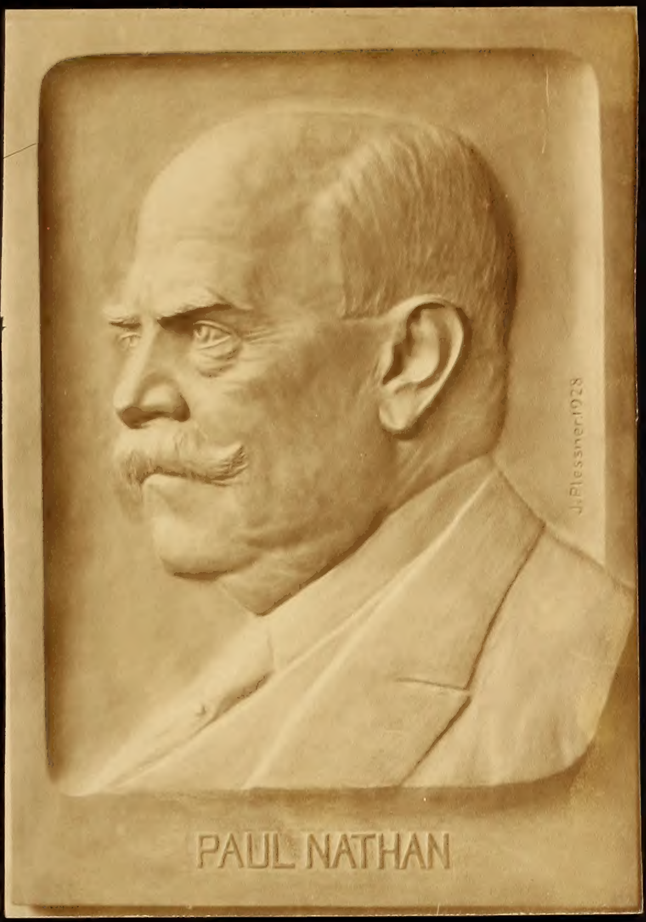
J. Plessner 1928
PAUL NATHAN

J. PLESSNER
BILDHAUER
BERLIN N.W. 23
BRÜCKEN-ALLEE 31.

1928

Im Besitz von Dr. James Simon,
des Hilfsvereins der Deutschen
Juden, E.V.
Kunstsammlung,
der jüd. Gemeinde, Berl.

J. PLESSNER
BILDHAUER
BERLIN N.W. 23
BRÜCKEN-ALLEE 31.

1911

Kinderkost-Brunnen,
Berlin, Lipsstr. 3

אוהב
את
המקום
אוהב
את
הבריות

J. Plessner 1930.

J. FLESSNER
BILDHAUER
BERLIN N.W. 23
BRÜCKEN-ALLEE 31.

Detail für Stein-Ausführung
Grabmal Dr. Gustav Braun

J. FLESSNER
BILDHAUER
BERLIN N.W. 23
BRÜCKEN-ALLEE 31.

Frau Minna Strauss

1930

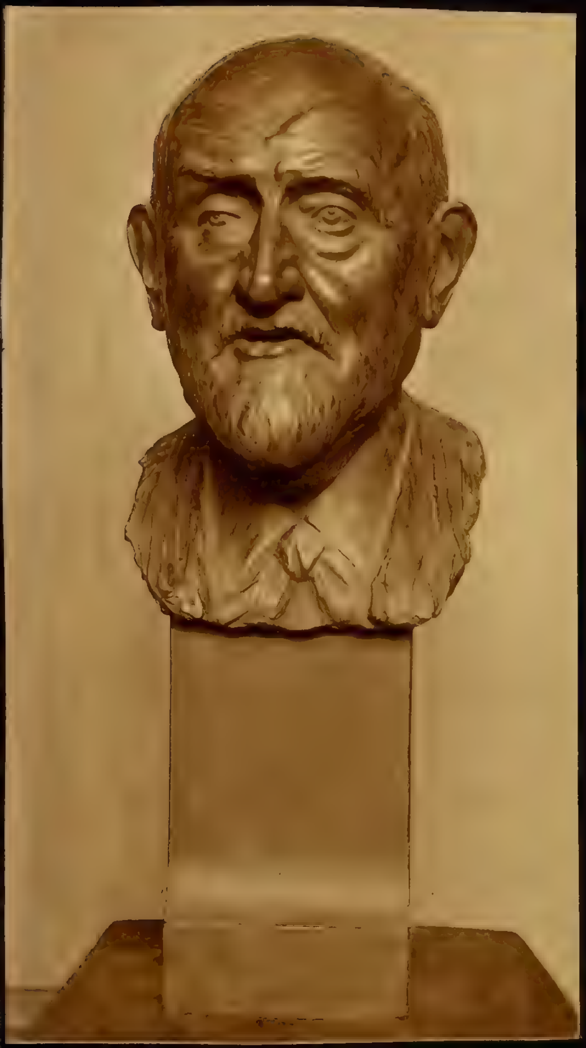

J. FLE... R
BILDHAU...
BERLIN N.W. 23
BRÜCKEN...

Büste meines Vaters
1914

...LESSNER
BILDHAUER
BE.. LIN N.W. 23
B..ÜCKEN-ALLEE 31.

SATRAP.PHOTO

Porträtbüste 1928

Frau Ernowski
(erblindet)

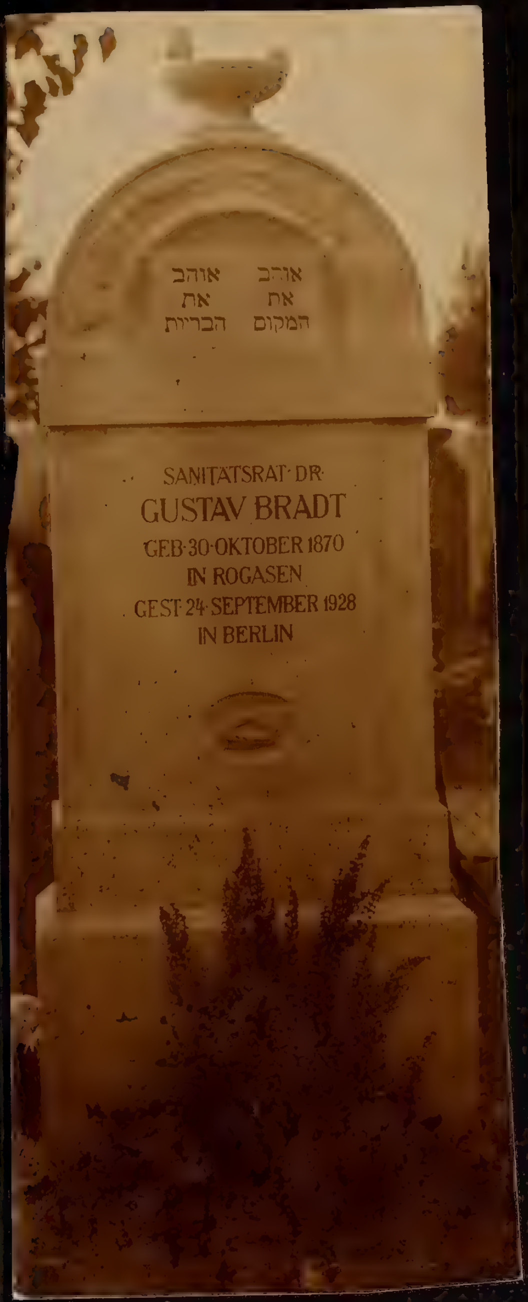
אוהב את המקום
אוהב את הבריות
SANITÄTSRAT· DR·
GUSTAV BRADT
GEB·30·OKTOBER 1870
IN ROGASEN
GEST·24·SEPTEMBER 1928
IN BERLIN

J. PLESSNER
BILDHAUER
BERLIN N.W. 23
BRÜCKEN-ALLEE 31.

Grabmal
Dr. Gustav Bradt
1929
Berlin-Weissensee
(Begründer der Akademie
der Wissenschaft des
Judentums)

J. PLESSNER
BILDHAUER
BERLIN N.W. 23
BRÜCKEN-ALLEE 31.

„Bettelweiber von Perugia"
Perugia 1902
(ca 36cm)

J. PLESSNER
BILDHAUER
BERLIN N.W. 23
BRÜCKEN-ALLEE 31.

Der Büssermann
1926
(ca 40 cm)

J. PLESSNER
BILDHAUER
BERLIN N.W. 23
BRÜCKEN-ALLEE 31.

SATRAP-PHOTO

Moses Mendelssohnbüste.
im Auftrage der Stadt
Berlin 1928 Lessingmuseum.
Bibliothek des Hebrew Union College, Cincinnati.
Verkleinerung u.a.
Kunstsammlung d. jüd. Gem.

ARON HIRSCH
6. FEBR. 1928
HIRSCH KUPFER- UND MESSINGWERKE A.G.

J. PLESSNER
BILDHAUER
BERLIN N.W. 23
BRÜCKEN-ALLEE 31.

„Dorfpolitiker"

(Porträt Fritz Richard

in Nestroys „Der Zerrissene"

1909

J. PLESSNER
BILDHAUER
BERLIN N.W. 23
BRÜCKEN-ALLEE 31.

Goldmedaille

(auch in Bronze ausgeführt)

1928 Zum 70ten Geburtstage

2 Exemplare

(Kunstsammlung

d. jüd. Gemeinde

(13)

~~Esriel Regenbogen~~

~~15-8-30~~

Jacob Plessner

1 letter – no date

1 " 27. XI. 30

1 " 4. XII

17 photos in #21

PIONEER ART MANIFESTO NO. 1
Sent from A. Cascone Gallery
830 Yonge Street
Toronto, Ontario, Canada

PRINTED MATTER ONLY

BOOK